E2型／E型リリーフ袋ナット

特性	環境	温度範囲
耐油	RoHS 10物質対応	-20℃～100℃

型式E2FJ／型式EFJ

取付例

取付例

●グランドしたケーブルの自立を助けるためのE2型／E型ケイグランド用のPA製のリリーフ袋ナットです。
●E2型／E型ケイグランドそれぞれのすべての製品に取付け可能です。
●取付けは、E2型、E型及びパッキン枠番を合わせて、標準の袋ナットとリリーフ袋ナットを取替えて下さい。

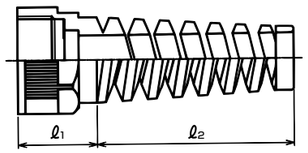

E2FJ

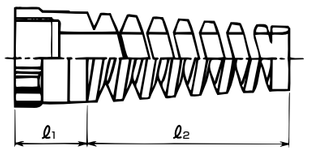

EFJ

E2型

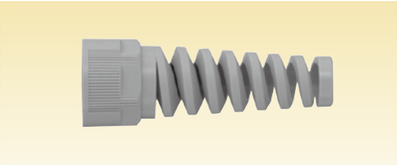

主材質	特性	環境	難燃性
PA66	耐振動（緩み止め付）	ハロゲンフリー	UL94V2

納期区分	品番 ライトグレー色品	品番 黒色品	挿入するケーブル外径 最大	挿入するケーブル外径 最小	取付けできるパッキン枠番	ℓ1	ℓ2	重量（g／個）	入数（個／袋）
確	E2FJ 08	E2FJ 08 BK	8	4	8	23.5	54.0	7	10
確	E2FJ 12	E2FJ 12 BK	12	8	12	24.9	60.0	16	10
確	E2FJ 16	E2FJ 16 BK	16	12	16	26.5	66.0	22	10
確	E2FJ 20	E2FJ 20 BK	20	16	20	28.5	71.5	31	5

E型

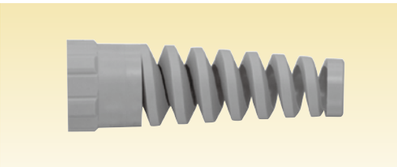

主材質	難燃性
PA6	UL94V0

納期区分	品番 ライトグレー色品	品番 黒色品	挿入するケーブル外径 最大	挿入するケーブル外径 最小	取付けできるパッキン枠番	ℓ1	ℓ2	重量（g／個）	入数（個／袋）
確	EFJ 12	EFJ 12 BK	12	8	12	21.8	60.0	15	10
確	EFJ 16	EFJ 16 BK	16	12	16	24.0	66.0	21	10
確	EFJ 20	EFJ 20 BK	20	16	20	26.1	71.5	27	5

EM5型マルチパッキンとE2M5型／EM5型マルチコネクタ

特性	特性	環境	温度範囲
IP67	耐油	RoHS 10物質対応	-20℃～90℃

EM5型マルチパッキン（スリーブ付き・パッキン単体）

取付例

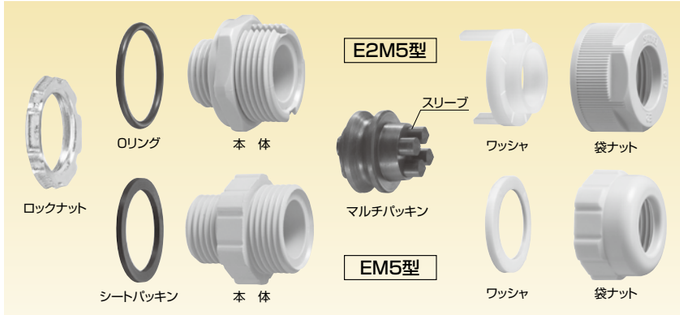

材質
NBR

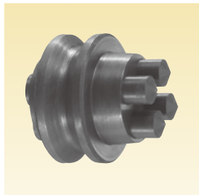

納期区分	ケーブル芯数	品番	挿入できるケーブル外径 スリーブ有り	挿入できるケーブル外径 スリーブ無し	パッキン枠番	重量（g／個）	入数（個／袋）
◎	2	EM5GP16-7×2P	5.0～3.0	7.0～5.0	16	6	20
◎	3	EM5GP16-6×3P	4.0～3.0	6.0～4.0		6	20
◎		EM5GP20-8×3P	6.0～4.0	8.0～6.0	20	7	20
◎	4	EM5GP16-5×4P	3.0～2.0	5.0～3.0	16	6	20
確		EM5GP24-8×4P	6.0～4.0	8.0～6.0	24	13	20

●E2型,E型及びC2型をマルチ形にするためのEM5型マルチパッキンです。
●E2型、E型、C2型のすべてのケイグランドに取付けできます。本体とパッキンの枠番を揃えてご使用下さい。
●スリーブ有りで使用する場合はスリーブの先端を切ってご使用下さい。

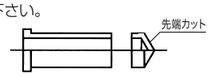

●使用しない穴は、スリーブを切らずに穴に入れたままでご使用下さい。
●本体がUL品であってもマルチパッキンを組み込んだ場合、UL品になりません。

組込み品　E2M5BG/EM5BG

E2M5BG

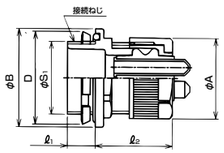

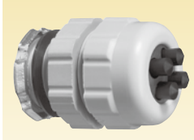

EM5BG

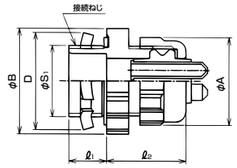

●マルチパッキンの組込み品（標準品）です。
●E2型を使用する場合、ノックアウト径は下表を参考にして下さい。

E2M5型（袋ナットが大きい/緩み止め付き）

主材質	特性	環境	難燃性
PA66	耐振動（緩み止め付）	ハロゲンフリー	UL94V2

納期区分 ライトグレー色品	納期区分 黒色品	ケーブル芯数	品番 ライトグレー色品	品番 黒色品	挿入できるケーブル外径 スリーブ有り	挿入できるケーブル外径 スリーブ無し	パッキン枠番	φA	φB	D	ℓ1	ℓ2	ノックアウト径	接続ねじ JIS B 0202 φS1	接続ねじ JIS B 0202 呼び	重量（g／個）	入数（個／袋）
◎	◎	2	E2M5BG 7×2P-16	E2M5BG 7×2P-16BK	5.0～3.0	7.0～5.0	16	36.0	35.3	29.0	10.0	34	21.0	20.9	G1/2	35	20
◎	◎		E2M5BG 7×2P-22	E2M5BG 7×2P-22BK					35.3	36.0		35	26.5	26.4	G3/4	37	20
◎	◎	3	E2M5BG 6×3P-16	E2M5BG 6×3P-16BK	4.0～3.0	6.0～4.0			35.3	29.0		34	21.0	20.9	G1/2	33	20
◎	確		E2M5BG 6×3P-22	E2M5BG 6×3P-22BK					35.3	36.0		35	26.5	26.4	G3/4	36	20
◎	◎		E2M5BG 8×3P-22	E2M5BG 8×3P-22BK	6.0～4.0	8.0～6.0	20	42.0	42.0	36.0		35	26.5	26.4	G3/4	46	20
◎	◎	4	E2M5BG 5×4P-16	E2M5BG 5×4P-16BK	3.0～2.0	5.0～3.0	16	36.0	35.3	29.0		34	21.0	20.9	G1/2	33	20
◎	確		E2M5BG 5×4P-22	E2M5BG 5×4P-22BK					35.3	36.0		35	26.5	26.4	G3/4	35	20
◎	◎		E2M5BG 8×4P-22	E2M5BG 8×4P-22BK	6.0～4.0	8.0～6.0	24	48.0	48.0	36.0		36	26.5	26.4	G3/4	60	20

EM5型（袋ナットが小さい）

主材質	難燃性
PA6	UL94V0

納期区分 ライトグレー色品	納期区分 黒色品	ケーブル芯数	品番 ライトグレー色品	品番 黒色品	挿入できるケーブル外径 スリーブ有り	挿入できるケーブル外径 スリーブ無し	パッキン枠番	φA	φB	D	ℓ1	ℓ2	接続ねじ JIS B 0202 φS1	接続ねじ JIS B 0202 呼び	重量（g／個）	入数（個／袋）
◎	◎	2	EM5BG 7×2P-16	EM5BG 7×2P-16BK	5.0～3.0	7.0～5.0	16	32.4	32.4	29.0	10.0	33	20.9	G1/2	31	20
◎	確		EM5BG 7×2P-22	EM5BG 7×2P-22BK					38.9	36.0			26.4	G3/4	37	20
◎	◎	3	EM5BG 6×3P-16	EM5BG 6×3P-16BK	4.0～3.0	6.0～4.0			32.4	29.0			20.9	G1/2	31	20
◎	確		EM5BG 6×3P-22	EM5BG 6×3P-22BK					38.9	36.0			26.4	G3/4	35	20
◎	◎		EM5BG 8×3P-22	EM5BG 8×3P-22BK	6.0～4.0	8.0～6.0	20	37.8	38.9	36.0		34	26.4	G3/4	43	20
◎	◎	4	EM5BG 5×4P-16	EM5BG 5×4P-16BK	3.0～2.0	5.0～3.0	16	32.4	32.4	29.0		33	20.9	G1/2	32	20
◎	確		EM5BG 5×4P-22	EM5BG 5×4P-22BK					38.9	36.0			26.4	G3/4	35	20
◎	確		EM5BG 8×4P-22	EM5BG 8×4P-22BK	6.0～4.0	8.0～6.0	24	44.3	44.3	36.0		34	26.4	G3/4	56	20