絶縁カバー付コネクタ

環境	主材質	材質	表面処理	色調	難燃性
RoHS 10物質対応	PA66	銅	銀めっき	黒色	UL94V0

ソケット

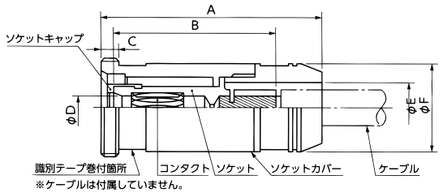

●ピンプラグと接続できます。
●ケーブル接続方法は圧着です。
●金属導体は、絶縁カバー無しコネクタのソケット（圧着タイプ）と同一です。
●金属導体単体での販売も行います。

YPLS20PB200-S は、2022 年 12 月 20 日出荷分までの対応をもって販売を終了させていただきました。
長らくのご愛顧誠にありがとうございました。

納期区分	品番	定格電流	ソケット径 φD	ケーブルサイズ	寸法（mm） A	B	C	φE	φF	入数（個 / 袋）
確	YPLS08PB014-S	90A	8	14㎟	75.0	55.0	6.0	16.6	29.0	1
確	YPLS08PB022-S	135A	8	22㎟	75.0	55.0	6.0	16.6	29.0	1
確	YPLS10PB038-S	190A	10	38㎟	83.0	61.8	8.0	21.6	34.2	1
確	YPLS10PB060-S	245A	10	60㎟	83.0	61.8	8.0	21.6	34.2	1
確	YPLS10PB070-S ※1	245A	10	70㎟	83.0	61.8	8.0	21.6	34.2	1
確	YPLS14PB100-S	350A	14	100㎟	87.0	64.8	8.0	26.3	39.0	1
確	YPLS18PB150-S	425A	18	150㎟	98.0	73.5	8.0	30.5	44.2	1
確	YPLS20PB200-S	530A	20	販売終了				41.6	55.4	1
確	YPLS20PB325-S	620A	20	250㎟	110.0	81.0	10.0	41.6	55.4	1
		700A		325㎟						

※1: 60mm² 可とう電線をご使用される時は、作業性の良いケーブルサイズ70mm² をお薦めします。
ケーブルサイズ70mm² の定格電流は、60mm² 可とう電線を使用した時の定格電流です。

特注品

●お客様の要望に合わせたコネクタ制作が可能です。
●特注品を制作する場合、お問合わせ下さい。

製作事例

大径導体コネクタ
（丸形ソケットφ30 用）

ねじ導体
（丸型ソケットφ14 用）

大径導体
（丸形ソケットφ90 用）

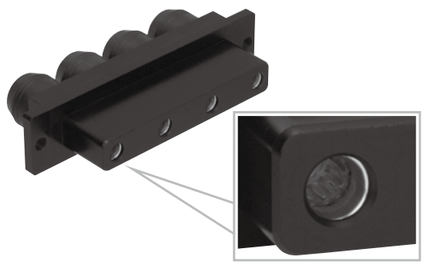

多極コネクタ製作
４芯一体型コネクタ

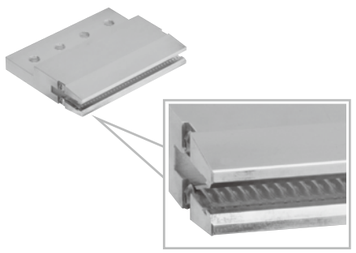

フォーク型コネクタ
フラット型

防水仕様
ケーブルグランド取付

導体単体コネクタ

ピン

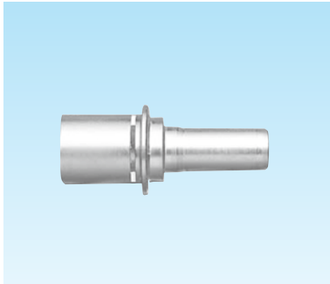

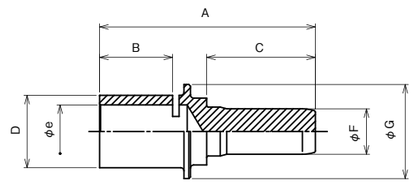

●ソケットと接続できます。
●ケーブル接続方法は圧着です。

納期区分	品番	定格電流	ピン径 φF	適用電線サイズ	寸法（mm） A	B	C	φD	φe	φG	入数（個 / 袋）
確	YPLS08MA014-S	90A	8	14㎟	57.5	14.0	33.5	11.5	5.8	19.6	1
確	YPLS08MA022-S	135A	8	22㎟	57.5	14.0	33.5	11.5	7.7	19.6	1
確	YPLS10MA038-S	190A	10	38㎟	63.5	19.5	33.5	13.3	9.4	24.5	1
確	YPLS10MA060-S	245A	10	60㎟	63.5	19.5	33.5	15.5	11.4	24.5	1
確	YPLS10MA070-S	245A	10	70㎟	63.5	19.5	33.5	17.5	13.3	24.5	1
確	YPLS14MA100-S	350A	14	100㎟	66.5	22.5	33.5	22.3	16.4	29.0	1
確	YPLS18MA150-S	425A	18	150㎟	74.4	29.5	34.4	26.5	19.5	33.5	1
確	YPLS20MA200-S	530A	20	200㎟	85.4	36.0	34.4	32.7	24.0	44.6	1
確	YPLS20MA325-S	620A	20	250㎟	85.4	36.0	34.4	37.6	28.0	44.6	1
		700A		325㎟							

ソケット

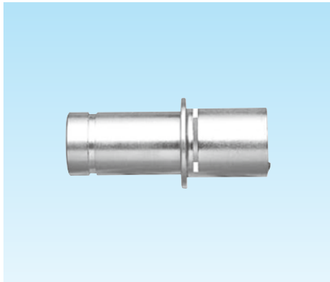

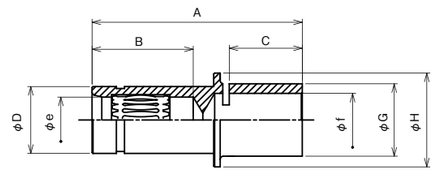

●ピンと接続できます。
●電線接続方法は圧着です。

納期区分	品番	定格電流	ピン径 φe	適用電線サイズ	寸法（mm） A	B	C	φD	φf	φG	φH	入数（個 / 袋）
確	YPLS08FA014-S	90A	8	14㎟	55.0	31.2	14.0	14.0	5.8	11.5	19.6	1
確	YPLS08FA022-S	135A	8	22㎟	55.0	31.2	14.0	14.0	7.7	11.5	19.6	1
確	YPLS10FA038-S	190A	10	38㎟	61.8	31.2	19.5	16.0	9.4	13.3	24.5	1
確	YPLS10FA060-S	245A	10	60㎟	61.8	31.2	19.5	16.0	11.4	15.5	24.5	1
確	YPLS10FA070-S	245A	10	70㎟	61.8	31.2	19.5	16.0	13.3	17.5	24.5	1
確	YPLS14FA100-S	350A	14	100㎟	64.8	31.2	22.5	20.6	16.4	22.3	29.0	1
確	YPLS18FA150-S	425A	18	150㎟	73.5	31.2	29.5	25.6	19.5	26.5	33.5	1
確	YPLS20FA200-S	530A	20	200㎟	81.0	31.2	36.0	31.0	24.0	32.7	44.6	1
確	YPLS20FA325-S	620A	20	250㎟	81.0	31.2	36.0	31.0	28.0	37.6	44.6	1
		700A		325㎟								