プロテクションスリーブ

主材質	環境	環境	難燃性	温度範囲
PA6	ハロゲンフリー	RoHS 10物質対応	UL94V2	-20℃～100℃

サンフレキロボ保護用

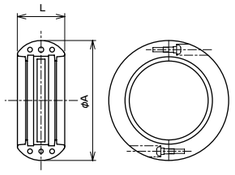

●サンフレキ ROBO を可動等で使用した場合に、他との接触等によるフレキの摩耗や破損を防ぐために使用するプロテクションスリーブです。
●配管したフレキへの取付が可能です。

【黒色品】

納期区分	品番	取付できるサンフレキ ROBO		φA	L	重量（g／個）	入数（個／袋）
確	SFPA558-32	NS NP NF NFX	32	53	25	24	10
確	SFPA558-40		40	61	28	31	10
確	SFPA558-63		63	88	35	60	5

絶縁ブッシング

主材質	環境	難燃性	温度範囲
PA6	RoHS 10物質対応	UL94V0	-20℃～100℃

管端用

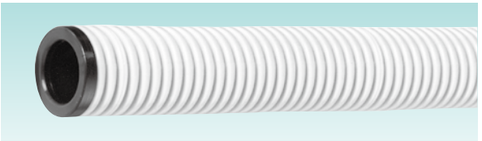

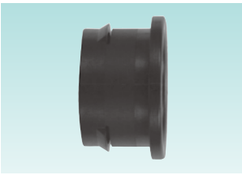

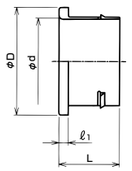

【黒色品・ライトグレー色品】

納期区分 黒色品	納期区分 ライトグレー色品	品番 黒色品	品番 ライトグレー色品	取付できるサンフレキ ROBO		挿入できるケーブル最大外径	φD	φd	ℓ1	L	重量（g/個）	入数（個/袋）
◎	確	NBI 12	NBI 12 LG	NS NP NF NFX 注2	12	6	12.0	6.5	2.8	16.2	1	30
◎	◎	NBI 16	NBI 16 LG		16	9	16.0	9.8	2.8	16.7	1	30
◎	◎	NBI 20	NBI 20 LG		20	12	20.0	13.5	3.0	17.4	1	30
確		NBI 21			21	14	21.2	14.8	3.0	17.9	1	30
◎	確	NBI 25	NBI 25 LG		25	16	25.0	17.3	3.0	18.9	2	30
確		NBI 28			28	20	28.5	20.8	3.0	18.8	2	30
◎	確	NBI 32	NBI 32 LG		32	23	32.0	23.7	3.5	20.7	3	20
確		NBI 34			34	26	34.5	26.8	3.5	20.8		20
◎	◎	NBI 40	NBI 40 LG		40	30	40.0	31.2	3.5	22.6	6	20
確		NBI 42			42	33	42.5	33.7	3.5	23.6		20
◎	確	NBI 50	NBI 50 LG		50	39	50.0	39.8	4.0	24.9	7	10
確		NBI 54			54	44	54.5	45.0	4.0	25.3		10
◎	確	NBI 63	NBI 63 LG		63	52	63.0	52.5	4.0	27.7	10	10

注 1. ［　］の品番はヨーロッパサイズ品となります。
注 2. 取付できるサンフレキ ROBO の NP.NF.NFX にはヨーロッパサイズはありません。
注 3. 取付できるサンフレキ ROBO の詳細サイズについては、サンフレキ ROBO の各頁をご参照下さい。