機器取り付けアダプタ板

材質 SUS304　環境 RoHS 10物質対応

露出丸形ボックス用

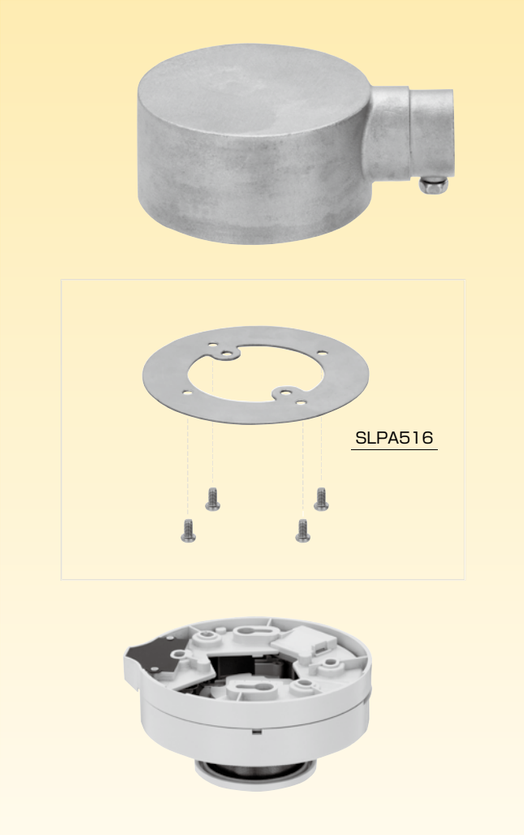

●露出丸形ボックスにパナソニック電工（株）製の感知器ベースを取り付けるためのアダプタ板です。取り付けできる感知器ベースは BVK4000 及び BVK4010 です。

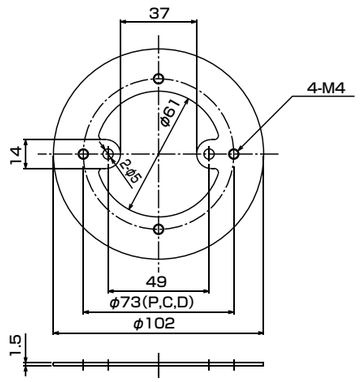

納期区分	品番	適合する丸形ボックス	取り付けできる感知器ベース	重量（g／個）	最小入数（個／袋）
確	SLPA516	20/25	BVK4000 BVK4010	64	1

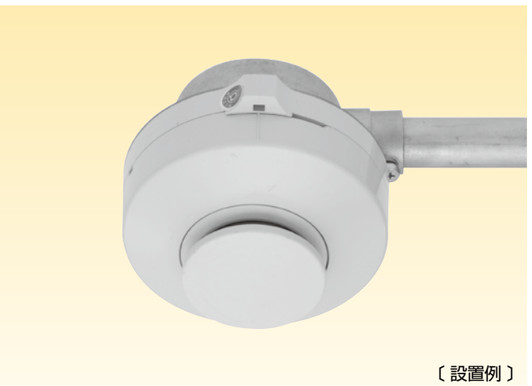
〔 設置例 〕

ブッシング

環境 RoHS 10物質対応

ねじなしサンパイプ用ブッシング

RBUQL40 は、LN40N、LE40N の在庫がなくなり次第、販売を終了させていただきます。

材質 SUS304

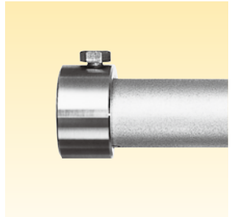

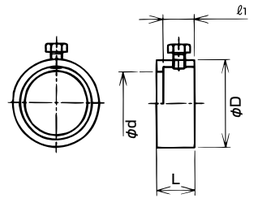

納期区分	品番	取付けできるサンパイプ		φD	φd	L	ℓ1	重量（g／個）	入数（個／袋）
◎	RBUQL 20	LN LE	20	27.2	16.2	15.0	13.0	35	10
◎	RBUQL 25		25	32.0	21.1	15.0	13.0	40	10
◎	RBUQL 32		32	40.0	28.0	16.0	13.5	60	5
確	RBUQL 40		40	48.6	35.4	17.0	14.5	79	5
	RBUQL 43		43	RBUQL40 販売終了後に販売開始予定					
確	RBUQL 50		50	57.0	45.3	18.0	15.0	87	2
確	RBUQL 63		63	70.0	58.2	19.0	16.0	113	2
確	RBUQL 70		70	85.0	68.0	20.0	16.0	200	1
確	RBUQL 82		82	100.0	80.8	20.0	16.0	280	1
確	RBUQL 104		104	125.0	105.0	20.0	16.0	342	1

ねじ付きサンパイプ用／絶縁ブッシング

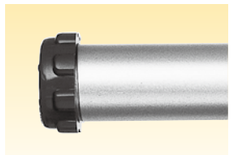

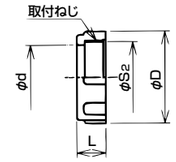

材質 PC　色調 青色　温度範囲 -50℃～135℃

納期区分	品番	取付けできるサンパイプ		φD	φd	L	接続ねじ IEC 60423 φS2	接続ねじ IEC 60423 呼び	重量（g／個）	入数（個／袋）
◎	RBIM 20	LT	20	26.0	16.1	9.5	18.3	M20×1.5	5	20
◎	RBIM 25		25	31.8	21.0	11.0	23.3	M25×1.5	7	20
◎	RBIM 32		32	39.6	27.9	12.5	30.3	M32×1.5	10	10
◎	RBIM 40		40	48.4	35.8	14.0	38.3	M40×1.5	14	10
◎	RBIM 50		50	59.2	44.6	15.5	48.3	M50×1.5	20	5
◎	RBIM 63		63	73.0	58.1	17.0	61.3	M63×1.5	26	5

ねじなしサンパイプ用／絶縁ブッシング

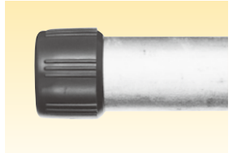

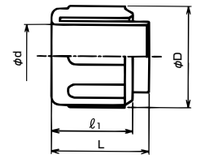

RBIQ40 は、LE40N の在庫がなくなり次第、販売を終了させていただきます。

材質 PE　色調 青色　温度範囲 -50℃～100℃

納期区分	品番	取付けできるサンパイプ		φD	φd	L	ℓ1	重量（g／個）	入数（個／袋）
確	RBIQ 20	LE	20	24.9	15.7	24.0	20.0	2	20
◎	RBIQ 25		25	30.2	20.0	26.0	22.0	4	20
確	RBIQ 32		32	37.8	26.6	29.5	25.0	8	10
◎	RBIQ 40		40	46.2	34.2	32.0	27.0	12	10
	RBIQ 43		43	RBIQ40 販売終了後に販売開始予定					
◎	RBIQ 50		50	56.5	43.8	35.5	30.0	16	5
◎	RBIQ 63		63	69.8	56.5	38.0	32.0	24	5

キャップ

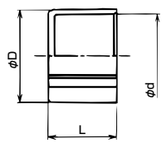

●サンパイプの管端及びサンパイプのねじを保護するためのキャップです。

【メートルねじ用】

RQQP40 は、LT40N、LN40N、LE40N の在庫がなくなり次第、販売を終了させていただきます。

材質 PE　温度範囲 -50℃～100℃

納期区分	品番	取付けできるサンパイプ		φD	φd	L	重量（g／個）	入数（個／袋）
◎	RQQP 20	LT LN LE	20	25.4	20.1	16.5	1.8	20
確	RQQP 25		25	30.8	25.1	19.5	3.0	20
◎	RQQP 32		32	38.2	32.1	21.8	4.7	10
◎	RQQP 40		40	46.6	40.1	21.8	6.4	10
◎	RQQP 50		50	57.0	50.1	22.0	9.4	5
確	RQQP 63		63	70.4	63.1	22.0	13.2	5

ケーブルグランド式ブッシング

主材質 PA6　色調 グレー　特性 耐候　特性 耐油　環境 RoHS 10物質対応　温度範囲 -20℃～90℃

鋼性電線管端用

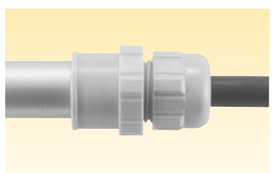

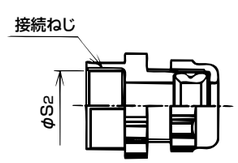

●メートル電線管又は、厚鋼電線管の管端部でケーブルをグランドするためのシールブッシングです。
●ケーブルの多芯用のブッシングも用意できます。
●厚鋼電線管用ブッシング（型式 EBIG）及び薄鋼電線管用ブッシング（型式 EBIC）については、商品分類名「ケイグランド」163 頁をご参照下さい。

メートル電線管（ねじ付きサンパイプ用）

納期区分	品番		挿入できるケーブル外径 最大	挿入できるケーブル外径 最小	接続ねじ IEC 60423 φS2	接続ねじ IEC 60423 呼び	重量（g／個）	入数（個／袋）
確	EBIM	08 20	8	4	18.3	M20×1.5	16	20
確		12 20	12	8	18.3	M20×1.5	18	20
確		16 25	16	12	23.3	M25×1.5	22	20